

## LA FICTICIA NUEVA SA

Fecha: 15/2/2011 | Usuario: 600250

### INFORMA COMERCIAL

C.I.F./N.I.F.: A00000000 | Número D-U-N-S@: 475205709

Situación de la empresa: Activa

#### INDICE

- ✓ RESUMEN EJECUTIVO
- ✓ RIESGO COMERCIAL
- ✓ ELEMENTOS FINANCIEROS Y COMPARATIVA SECTORIAL
  - ✓ Análisis del balance
  - ✗ Comentarios del Balance
  - ✓ Tabla Valores
  - ✓ Composición del Sector
  - ✗ Comentarios a la comparativa sectorial
  - ✓ Auditoría
  - ✓ Hechos posteriores al cierre
- ✓ DIRECCIONES
- ✓ ESTRUCTURA CORPORATIVA
- ✓ INFORMACIÓN COMERCIAL
- ✓ ESTRUCTURA LEGAL
- ✓ INFORMACIÓN ADICIONAL

- ✓ Bloque habilitado para ser mostrado en el Informa.
- ✗ Bloque eliminado desde Configuración de Usuario.

**RESUMEN EJECUTIVO**
**Identificación**

**Razón social actual:** LA FICTICIA NUEVA SA  
**Nombre comercial:** DEMOSA  
**Otras denominaciones:** Sí  
**Dirección actual:** AVENIDA DE VALDELAPARRA (P I ALCOBENDAS), 12  
 28108 ALCOBENDAS MADRID  
**Sucursales:** 4  
**Teléfono:** 910002030 **Fax:** 910006666

**Riesgo Comercial**

**Rating Informa:** 18/20  
**Opinión de crédito:** 88.000 €  
**Media de días de demora en pagos:** 12  
**Incidencias:** SI

**Información Financiera**

**Activo total:** 2.000.000 €  
**Capital social:** 1.280.000 €  
**Empleados:** 90  
**Cotiza en bolsa:** SI

**Información comercial**

**Fecha de constitución:** 01/02/1980  
**Actividad:** Salones recreativos y de juego  
**Código CNAE 2009:** 9329  
**Operaciones Internacionales:** Importa y exporta

**Estructura Corporativa**

**Presidente:** DEMOSTRACION DEMOSTRACION  
 IVAN  
**Matriz:** HIPERCOR SA  
**Participaciones:** 2

**Otra información de interés**

**Último acto publicado en BORME:**  
 16/07/2010 Depósito de cuentas anuales  
**Último artículo publicado en prensa:**  
 09/12/2009 NEGOCIO (ANUNCIOS LEGALES)  
**Entidades Bancarias:** Constan

La fecha de actualización del último dato incluido en este informe es **15/02/2011**.

La información contenida en este informe ha sido investigada y contrastada con fecha **29/10/2010**

## RIESGO COMERCIAL

### RATING

#### Rating Informa



Riesgo Comercial **Bajo**

#### Opinión de crédito

Crédito Máximo  
(de 0 a 6.000.000 €)  
Favorable para 88.000 €

#### Evolución del rating

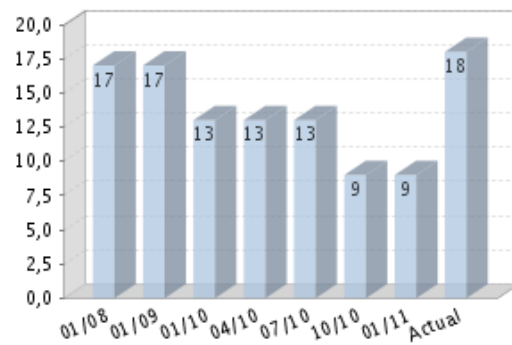

#### Cumplimientos

Incidencias	0	100	Nulas o irrelevantes
Trayectoria empresarial	0	100	Excelente

#### PAYDEX: COMPORTAMIENTO DE PAGOS

## Resumen

La red D&B recoge más de 100 millones de experiencias cada año, y los clientes de INFORMA D&B, S.A. son los únicos en poder consultar esta información exclusiva en España.

**Media de días de demora:** 12

**D&B Paydex:** 72

**Número de experiencias de pago (últimos 12 meses):** 4

**Importe total de las experiencias:** 4.658 €

**Importe medio de las experiencias:** 1.164 €

## Análisis de las experiencias de pago

### Situación de la deuda pendiente

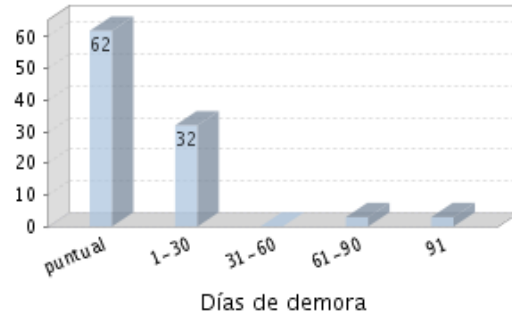

Importe total de las experiencias de pago: 4.658€  
38% del Importe total en demora

## Experiencias de pago

RANGOS DE EXPERIENCIA VALOR (€)	IMPORTE TOTAL	PAGADAS PUNTUALMENTE	1-30 Días	31-60 Días	61-90 Días	+91 Días
<10.000	4	4.658	62 %	32 %	-	3 %
<b>Total</b>	<b>4</b>	<b>4.658,00</b>				

En algunos casos, los días de demora en los pagos pueden deberse a descuidos o facturas atrasadas.

## INCIDENCIAS

### Resumen

**INCIDENCIAS JUDICIALES:** 2 ( Última:02/06/2008 , primera: 02/02/2002 )

Procedimiento Concursal:	0
Juzgados de lo Civil:	0
Juzgados de lo Social:	2

**RECLAMACIONES ADMINISTRATIVAS:** 1 ( Última:04/12/2007 )

Con la Seguridad social:	0
Con Hacienda:	0
Con otros organismos:	1

**AFECTADOS POR:** 1 Empresa(s) en Procedimientos Concursales.

### Últimas Incidencias Judiciales

cifras expresadas en €  
JUZGADO DE LO SOCIAL.

Existen 2 incidencia(s) en los juzgados de lo social censados en INFORMA D&B, S.A.

Fecha	Estado de la Incidencia	Actor	Importe
02/06/2008	EMBARGO	MARIA Y OTRO/A/OS/AS	7.841,33

15/01/2005	EMBARGO	SONIA Y OTRO/A/OS/AS	300,00
<b>Últimas Reclamaciones Administrativas</b>			
cifras expresadas en € CON OTROS ORGANISMOS.			
Existen 1 reclamaciones administrativas con otros Organismos censadas en INFORMA D&B, S.A. Ejecutivo			
FECHA	Organismo	Importe	
04/12/2007	AYUNTAMIENTO DE MALAGA	466,71	

## ELEMENTOS FINANCIEROS Y COMPARATIVA SECTORIAL

### ELEMENTOS FINANCIEROS

#### Análisis del balance

Cifras expresadas en €				
	30/06/2009	%	30/06/2008	%
	(12)	Activo	(6)	Activo
A) ACTIVO NO CORRIENTE				
B) ACTIVO CORRIENTE	2.000.000,00	100,00	2.000.000,00	100,00
A) PATRIMONIO NETO	200.000,00	10,00		
B) PASIVO NO CORRIENTE	600.000,00	30,00	1.000.000,00	50,00
C) PASIVO CORRIENTE	1.200.000,00	60,00	1.000.000,00	50,00

### COMPARATIVA SECTORIAL

#### Tabla Valores

Cifras expresadas en %			
	Empresa	Sector	DIFERENCIA
	(2009)		
<b>ANÁLISIS DE BALANCE: % sobre el total</b>			
activo			
A) ACTIVO NO CORRIENTE		70,54	
A) ACTIVO CORRIENTE	100,00	29,46	70,54
A) PATRIMONIO NETO	10,00	61,46	-51,46
B) PASIVO NO CORRIENTE	30,00	19,18	10,82
C) PASIVO CORRIENTE	60,00	19,35	40,65
	Empresa	Sector	DIFERENCIA
	(2009)		

#### ANÁLISIS DE LA CUENTA DE PÉRDIDAS

**Y GANANCIAS:** % sobre los ingresos

totales de explotación

VENTAS	97,91
MARGEN BRUTO	61,82
EBITDA	17,41
EBIT	11,88
RESULTADO NETO	7,51

#### Composición del Sector

**Sector comparado (CNAE 2009):** 9329

**Número de empresas:** 14

**Tamaño (cifras de ventas):** 7.000.000,00 - 40.000.000,00 Euros

#### OTROS DATOS DE LA MEMORIA

#### Auditoría

**Fuente:** depósito 2009

**Opinión de auditoría:** FAVORABLE CON SALVEDADEES

**Auditor:** TUSET AUDITORES S.L.

**Honorarios de auditoría:** 2.500 €

#### Hechos posteriores al cierre

**Fuente:** Memoria 2009

La sociedad se encuentra inmersa en un proceso de revisión fiscal de los últimos ejercicios económicos.

#### DIRECCIONES

##### Domicilio social

###### Domicilio social actual:

AVENIDA DE VALDELAPARRA (P I  
ALCOBENDAS), 12  
28108 ALCOBENDAS MADRID

###### Domicilio social anterior:

BALDIO 19  
14700 PALMA DEL RIO CórDOBA

##### Características del domicilio social actual

**Tipo de local:** tienda

**Superficie:** 1000 m2

**Titularidad:** el local está bajo contrato de leasing

**Situación del local:** principal

##### Sucursales

Calle	Código Postal	Municipio	Provincia
AVENIDA SANT JORDI, 308	08960	SANT JUST DESVERN	Barcelona

AVENIDA BUCARAMANGA (BJ), 15	28033	MADRID	Madrid
PASEO DE LA CHOPERA (4 B), 25	28100	ALCOBENDAS	Madrid
PLAZA BANARES, 44	48003	BILBAO	Vizcaya
Existen 4 sucursales censadas en INFORMA D&B, S.A			

## ESTRUCTURA CORPORATIVA

### VINCULACIONES ADMINISTRATIVAS

#### Principales Administradores, Dirigentes y Auditor de Cuentas

CARGO	APELLIDOS Y NOMBRE	FECHA NOMBRAMIENTO
PRESIDENTE	DEMOSTRACION DEMOSTRACION IVAN	25/05/2004
CONSEJERO	DEMOSTRACION DEMOSTRACION PEDRO JESUS	25/05/2004
CONSEJERO	DEMOSTRACION DEMOSTRACION JOSE	12/07/2006
CONSEJERO	DEMOSTRACION DEMOSTRACION SERGIO	07/12/2007
CONSEJERO	DEMOSTRACION DEMOSTRACION MANUEL	04/06/2009

Existen 5 administradores, dirigentes y auditores de cuentas censados en INFORMA D&B, S.A.

Remuneración del consejo

**Fuente:** Memoria 2009

**Remuneración del consejo:** 2.500 €

#### Directivos Funcionales

CARGO	APELLIDOS Y NOMBRE
Director general	DEMO GOMEZ VICTOR
Gerente	DEMO LOPEZ PEDRO
Gerente	DEMO SANCHEZ JESUS
Director financiero	MATEN SALSA ERNESTO
Director comercial	DEMOSTRACION FUNCIONAL LUIS
Director de exportación	DEMO GARCIA JOSE
Director de calidad	DEMOS DEMOS ROGELIO

### VINCULACIONES FINANCIERAS

#### Accionistas

RAZON SOCIAL	CIF/PAIS	%	FUENTE	FECHA INF.
HIPERCOR SA	A28642866	100,00	REG.MERCAN.	31/12/2009

Existen 1 vinculaciones financieras directas por accionistas censadas en INFORMA D&B, S.A.

#### Participaciones

	RAZON SOCIAL	CIF/PAIS	%	FUENTE	FECHA INF.
◆	SERVICIOS DE CATERING DE DEMOSTRACION SL	B00000000	60,00	REG.MERCAN.	31/12/1999
	VIAJES DE MOSTRACION SLP	B99999999	Indet.	EL PAIS	10/10/2005

Existen 2 vinculaciones financieras directas por participaciones censadas en INFORMA D&B, S.A.

◆ Empresa con rating inferior a 7

## INFORMACIÓN COMERCIAL

### Constitución

**Fecha de constitución:** 01/02/1980

**Fecha inicio de actividad:** 01/04/1981

### Procedencia/Fundación

**Procedencia:** La sociedad procede de la fusión por absorción de la SOCIEDAD DEMOSTRACIÓN SA y de la SOCIEDAD DE PRUEBA SL

### Actividad

**Código Informa:** 1969600

**Actividad Informa:** Salones recreativos y de juego

**Código CNAE 2009:** 9329

**Actividad CNAE 2009:** Otras actividades recreativas y de entretenimiento

**Código SIC:** 7999

**Actividad SIC:** Servicios de diversión y recreativos SC

**Objeto social:** TRANSPORTE AEREO DE PERSONAS, MERCANCIAS, CARGA O CORREOS. TRABAJOS AEREOS, FUMIGACION, INCENDIOS, ESCUELA DE PILOTOS, TALLER DE MANTENIMIENTO, VENTA DE AVIONES Y EN GENERAL CUALQUIER ACTIVIDAD RELACIONADA.

**Información medioambiental:** SI (Pág. 3) Memoria 2009

### Obras en curso

**Tipo de obra:** Este campo muestra una descripción de la obra que esta realizando la sociedad

**Domicilio de obra:** Este campo muestra el domicilio de la obra si es diferente al social de la sociedad

**Entidad adjudicadora:** Este campo mostrará las entidades financieras que puedan estar relacionada con la obra descrita

**Otros datos:** Otros datos de interes

**Presupuesto de la obra:** 120.000 Euros

**Fecha inicio de la obra:** 01/01/2006

**Fecha finalización de la obra:** 01/01/2010

## Empleados

Última cifra de empleados: 90 (2011)  
 % de empleados fijos: 50%  
 % de empleados eventuales: 50%  
 % de hombres: 50%  
 % de mujeres: 50%

## Evolución de los empleados

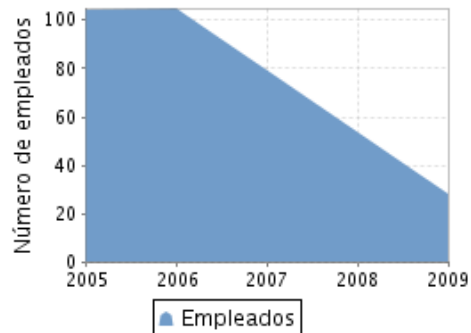

## Distribución de empleados

Fuente: Memoria 2009

Categoría	Número medio de empleados	Hombres	Mujeres
Distribución por sexo		40	40

## Operaciones comerciales

Importaciones: 15%  
 Importa de: FRANCIA, BELGICA, HOLANDA, ITALIA

Exportaciones: 20%  
 Exporta a: MARRUECOS

## PROVEEDORES

Razón social	Internacional
PROVEEDOR DEMOSTRACION	NO
1	

Existen 1 Proveedores en INFORMA D&B, S.A.

## CLIENTES

Razón social	Internacional
UUU	SI

Existen 1 Clientes en INFORMA D&B, S.A.

## Desglose de ventas

- \* El 10% de su cifra de negocio corresponde a la venta de frutos secos.
- \* El 90% de su cifra de negocio corresponde a la venta de frutos tropicales y subtropicales.

## Servicios profesionales y de publicidad

Fuente: Memoria 2009

Gasto en concepto de servicios profesionales: 3.200 €  
 Gasto en concepto de servicios de publicidad: 2.100 €

## Bancos

ENTIDAD	SUCURSAL	DIRECCIÓN	LOCALIDAD	PROVINCIA
CAJA DE AHORROS	5837	ALBERTO	MADRID	Madrid
Y M.P. DE MADRID		ALCOCER, 46		

CAJA DE AHORROS Y PENSIONES DE BARCELONA	7981	AV. NUESTRA SEÑORA DE VALVANERA, 96	MADRID	Madrid
BANCO BILBAO VIZCAYA ARGENTARIA, S.A.				
Existen 3 entidades bancarias censadas en INFORMA D&B, S.A.				

#### Resumen de operaciones bancarias

Líneas de descuento: 4  
Póliza de crédito: 6  
Préstamo hipotecario: 4  
Préstamos sin garantía real: 0

#### Operaciones bancarias

<b>Tipo de deuda:</b> Líneas de descuento	<b>Límite concedido:</b> 200,00 € <b>Límite dispuesto:</b> 0,00 € <b>Límite disponible:</b> 200,00 € <b>Fuente:</b> MEMORIAS (2009)
<b>Tipo de deuda:</b> Póliza de crédito	<b>Límite concedido:</b> 200,00 € <b>Límite dispuesto:</b> 150,00 € <b>Límite disponible:</b> 50,00 € <b>Fuente:</b> MEMORIAS (2009)
<b>Tipo de deuda:</b> Líneas de descuento	<b>Límite concedido:</b> 300,00 € <b>Límite dispuesto:</b> 0,00 € <b>Límite disponible:</b> 300,00 € <b>Fuente:</b> MEMORIAS (2009)
<b>Tipo de deuda:</b> Póliza de crédito	<b>Límite concedido:</b> 300,00 € <b>Límite dispuesto:</b> 150,00 € <b>Límite disponible:</b> 150,00 € <b>Fuente:</b> MEMORIAS (2009)
<b>Tipo de deuda:</b> Préstamo hipotecario	<b>Importe concedido:</b> 400,00 € <b>Fuente:</b> MEMORIAS (2009)

Existen 14 operaciones bancarias censadas en INFORMA D&B, S.A.

Leasing				
Cifras expresadas en €				
Entidad	Bien afecto	Hasta 1 año	De 1 a 5 años	Más de 5 años
CAIXA LEASING	ELEMENTOS	30.000,00	15.000,00	150.000,00
	TRANSPORTE			
CAIXA LEASING	ELEMENTOS	40.000,00	15.000,00	150.000,00
	TRANSPORTE			
CAIXA LEASING	ELEMENTOS	50.000,00	70.000,00	90.000,00
	DE			
	TRANSPORTE			
CAIXA LEASING	ELEMENTOS	90.000,00	70.000,00	90.000,00
	DE			
	TRANSPORTE			

Existen 4 operaciones de leasing en INFORMA D&B, S.A.

Subvenciones	
<b>Organismo-entidad:</b> JUNTA CASTILLA LA MANCHA <b>Tipo de subvención:</b> Ampliación o mejora del negocio, realización de proyectos <b>Año de concesión:</b> 2003 <b>Descripción de la operación:</b> La subvencion financia parte de sus inversiones	<b>Importe nominal:</b> 250.000,00 € <b>Fuente:</b> Depósito de cuentas (2008)
<b>Organismo-entidad:</b> JUNTA CASTILLA LA MANCHA <b>Tipo de subvención:</b> Al fomento del empleo <b>Año de concesión:</b> 2002	<b>Importe nominal:</b> 10,00 € <b>Importe recibido ejercicio:</b> 5,00 € <b>Fuente:</b> MEMORIAS (2009)

Existen 2 subvenciones censadas en INFORMA D&B S.A

Marcas, rótulos y denominaciones comerciales
<b>DENOMINACIONES ANTIGUAS:</b> * LA NUEVA FICTICIA * SOCIEDAD FICTICIA SA  <b>Marca:</b> DEMOSCO (Vigente) <b>Ámbito:</b> NACIONAL <b>Fecha:</b> 28/10/1944

Existen 1 marcas, rótulos y denominaciones comerciales en INFORMA D&B, S.A.

## ESTRUCTURA LEGAL

### Datos de constitución

**Fecha de registro:** 01/04/1981

### Datos de estructura actual

**Forma jurídica:** Sociedad anónima

**Capital social:** 1.280.000 €

**Capital desembolsado:** 1.280.000 €

### Aspectos legales

**Obligado a presentar cuentas:** SI

**Censo cameral:** SI (2008)

#### Información Bursátil:

TIPO DE MERCADO	PLAZA DE COTIZACIÓN	TIPO DE COTIZACIÓN	ESTADO
Bolsas y Mercados Españoles	Barcelona		Suspendida
Bolsas y Mercados Españoles	Bilbao		Suspendida
Bolsas y Mercados Españoles	Madrid		Suspendida
Bolsas y Mercados Españoles	Valencia		Suspendida

### B.O.R.M.E. (BOLETÍN OFICIAL DEL REGISTRO MERCANTIL)

### Resumen

Actos sobre actividad: 0  
 Actos sobre administradores: 0  
 Actos de capital: 0  
 Actos de creación: 0  
 Actos de depósitos: 3 (Último: 16/07/2010, primero: 16/07/2010)  
 Actos de identificación: 0  
 Actos informativos: 0  
 Actos sobre procedimientos: 1 (Último: 16/07/2010)

### Últimos Actos del B.O.R.M.E.

#### Actos más significativos de los últimos doce meses

ACTO	FECHA	Nº ANUNCIO	REG. MERC.
Depósito de proyecto de escisión total	16/07/2010	9999995	Madrid

#### Últimas cuentas depositadas

ACTO	FECHA	Nº ANUNCIO	REG. MERC.
Depósito de cuentas anuales (2009)	16/07/2010	8888885	Madrid
Depósito de cuentas anuales (2008)	16/07/2010	8888884	Madrid
Depósito de cuentas anuales (2007)	16/07/2010	8888883	Madrid

Existen 4 actos censados en INFORMA D&B S.A.

## PUBLICACIONES EN PRENSA

### Resumen de prensa por tipo de información (últimos cinco años)

Avisos legales: 4 (Último: 09/12/2009, primero: 13/11/2006)  
Datos estructurales: 1 (Último: 24/07/2007)  
Datos informativos: 2 (Último: 11/12/2007, primero: 20/07/2006)  
Información financiera: 1 (Último: 17/06/2008)  
Información negativa: 0  
Líneas de negocio: 1 (Último: 03/11/2006)  
Histórico de prensa: 0

### Últimos artículos publicados en prensa



#### 09/12/2009 NEGOCIO - ANUNCIOS LEGALES

LA JUNTA GRAL. DE ACCIONISTAS DE ESTA CIA. HA ACORDADO CON FECHA 9/11/09 TRASLADAR EL DOMICILIO SOCIAL A MADRID, AVDA. GRAN VIA, 112. EL CAMBIO SE REALIZARA CON FECHA 31/12/09.



#### 16/12/2008 LA VANGUARDIA - ANUNCIOS LEGALES

EL CONSEJO DE ADMINISTRACION DE ESTA CIA. HA ACORDADO CONVOCAR A LOS ACCIONISTAS A JUNTA GRAL. QUE TENDRA LUGAR EL DIA 31/12/08 EN CUYO ORDEN DEL DIA SE TRATARA, ENTRE OTROS, LA DISOLUCION Y LIQUIDACION DE LA MISMA.



#### 17/06/2008 LA GACETA - DATOS FINANCIEROS

EN JUNTA GRAL. DE ACCIONISTAS CELEBRADA EL 07/06/08 SE ACORDO DISTRIBUIR UN DIVIDENDO ACTIVO CON CARGO A LOS BENEFICIOS OBTENIDOS EN EL EJERCICIO 2007 POR UN IMPORTE BRUTO DE 8,5 EUROS POR TITULO. ESTE DIVIDENDO SE HARA EFECTIVO A PARTIR DEL 07/07/08.

Existen 9 noticias de prensa censadas en INFORMA D&B, S.A.

## Información complementaria

### Situación actual

La Memoria de 0000 indica que la sociedad permaneció inactiva durante dicho periodo. La existencia de informaciones posteriores corrobora que la sociedad no permanece en dicha situación

### Clientes y/o proveedores

Este bloque le mostrará aclaraciones o información que no se puede cargar en el bloque de clientes y proveedores

### Vinculaciones financieras: accionistas

Este bloque le mostrará información de accionistas que complementa la cargada en la base de datos

### Actividad

Este bloque le mostrará valor añadido a la información cargada en el bloque de actividad del presente informe

## INFORMACIÓN ADICIONAL

Esta empresa ha sido consultada por última vez el **15/02/2011**, **128** veces en el último trimestre y **3.287** veces en total.

Si necesita más información, póngase en contacto con nuestro **Servicio de Atención al Cliente:**  
E-mail: [clientes@informa.es](mailto:clientes@informa.es) · **Teléfono:** 902 176 076 · **Fax:** 91 661 90 60.

El presente Informe es para uso interno y no puede ser reproducido, publicado o redistribuido, parcial ni totalmente, de forma alguna sin la autorización expresa de INFORMA D&B, S.A..  
Debido a la gran cantidad de fuentes de información utilizadas para la elaboración del presente Informe, INFORMA D&B, S.A. no garantiza la corrección absoluta de la información, ni se hace responsable de su uso para una finalidad en concreto. Asimismo le indicamos que el presente Informe no puede ser el único elemento a tener en cuenta para su toma de decisiones.  
La información sobre personas físicas contenida en el presente Informe hace referencia únicamente a su actividad empresarial o profesional y debe ser utilizada exclusivamente en el marco de la empresa a la que representan o prestan sus servicios.  
**INFORMA D&B, S.A.**

**INFORMA D&B, S.A., líderes en Información Comercial, Financiera y de Marketing.**  
Avda. de la Industria, 32 (28108 - Alcobendas - MADRID)

