

LA FICTICIA NUEVA SA

Fecha: 15/2/2011 | Usuario: 600250

INFORMA FINANCIERO

C.I.F./N.I.F.: A00000000 | Número D-U-N-S@: 475205709

Situación de la empresa: Activa

INDICE

- ✓ RESUMEN EJECUTIVO
- ✓ RIESGO COMERCIAL
- ✓ ELEMENTOS FINANCIEROS Y COMPARATIVA SECTORIAL
 - ✓ Análisis del balance
 - ✗ Comentarios del Balance
 - ✓ Tabla Valores
 - ✓ Composición del Sector
 - ✗ Comentarios a la comparativa sectorial
 - ✓ Auditoría
 - ✓ Hechos posteriores al cierre
- ✓ DIRECCIONES
- ✓ ESTRUCTURA CORPORATIVA
- ✓ INFORMACIÓN COMERCIAL
- ✓ ESTRUCTURA LEGAL
- ✓ INFORMACION FINANCIERA
 - ✓ Activo
 - ✗ Gráficos de composición del activo
 - ✓ Patrimonio Neto y Pasivo
 - ✗ Gráficos de composición del patrimonio neto y pasivo
 - ✗ Gráficos de composición de la cuenta de pérdidas y ganancias
 - ✓ Estado de ingresos y gastos reconocidos
 - ✓ Estado total de cambios de patrimonio neto
 - ✗ Gráfico de composición del Patrimonio Neto
 - ✗ Gráficos de Equilibrio y Endeudamiento
 - ✗ Comentarios del equilibrio financiero y endeudamiento
 - ✗ Comentarios de los ratios
 - ✗ Balance y Equilibrio Financiero
 - ✗ Comparación del Equilibrio Financiero Sectorial
 - ✗ Comentarios del análisis sectorial
 - ✗ Cuenta Analítica de Resultados
 - ✗ Gráficos de composición de la cuenta analítica de resultados
 - ✗ Principales Ratios
- ✓ INFORMACIÓN ADICIONAL
 - ✓ Bloque habilitado para ser mostrado en el Informa.
 - ✗ Bloque eliminado desde Configuración de Usuario.

RESUMEN EJECUTIVO**Identificación**

Razón social actual: LA FICTICIA NUEVA SA
Nombre comercial: DEMOSA
Otras denominaciones: SÍ
Dirección actual: AVENIDA DE VALDELAPARRA (P I ALCOBENDAS), 12
28108 ALCOBENDAS MADRID
Sucursales: 4
Teléfono: 910002030 **Fax:** 910006666

Riesgo Comercial

Rating Informa: 18/20
Opinión de crédito: 88.000 €
Media de días de demora en pagos: 12
Incidencias: SI

Información Financiera

Activo total: 2.000.000 €
Capital social: 1.280.000 €
Empleados: 90
Cotiza en bolsa: SI

Información comercial

Fecha de constitución: 01/02/1980
Actividad: Salones recreativos y de juego
Código CNAE 2009: 9329
Operaciones Internacionales: Importa y exporta

Estructura Corporativa

Presidente: DEMOSTRACION DEMOSTRACION
IVAN
Matriz: HIPERCOR SA
Participaciones: 2

Otra información de interés

Último acto publicado en BORME:
16/07/2010 Depósito de cuentas anuales
Último artículo publicado en prensa:
09/12/2009 NEGOCIO (ANUNCIOS LEGALES)
Entidades Bancarias: Constan

La fecha de actualización del último dato incluido en este informe es **15/02/2011**.

La información contenida en este informe ha sido investigada y contrastada con fecha **29/10/2010**

RIESGO COMERCIAL

RATING

Rating Informa



Riesgo Comercial **Bajo**

Opinión de crédito

Crédito Máximo
(de 0 a 6.000.000 €)
Favorable para 88.000 €

Evolución del rating

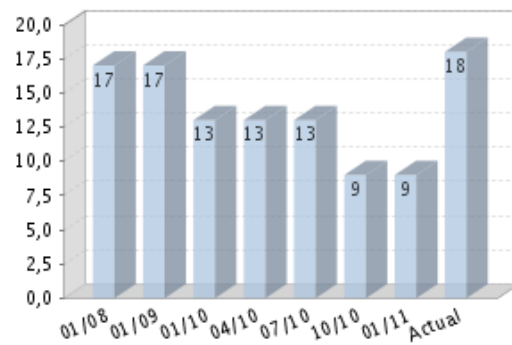

Cumplimientos

Incidencias	0	100	Nulas o irrelevantes
Trayectoria empresarial	0	100	Excelente

PAYDEX: COMPORTAMIENTO DE PAGOS

Resumen

La red D&B recoge más de 100 millones de experiencias cada año, y los clientes de INFORMA D&B, S.A. son los únicos en poder consultar esta información exclusiva en España.

Media de días de demora: 12

D&B Paydex: 72

Número de experiencias de pago (últimos 12 meses): 4

Importe total de las experiencias: 4.658 €

Importe medio de las experiencias: 1.164 €

Análisis de las experiencias de pago

Situación de la deuda pendiente



Importe total de las experiencias de pago: 4.658€
38% del Importe total en demora

Experiencias de pago

RANGOS DE EXPERIENCIA VALOR (€)	IMPORTE TOTAL	PAGADAS PUNTUALMENTE	1-30 Días	31-60 Días	61-90 Días	+91 Días
<10.000	4	4.658	62 %	32 %	-	3 %
Total	4	4.658,00				

En algunos casos, los días de demora en los pagos pueden deberse a descuidos o facturas atrasadas.

INCIDENCIAS

Resumen

INCIDENCIAS JUDICIALES: 2 (Última:02/06/2008 , primera: 02/02/2002)

Procedimiento Concursal: 0
Juzgados de lo Civil: 0
Juzgados de lo Social: 2

RECLAMACIONES ADMINISTRATIVAS: 1 (Última:04/12/2007)

Con la Seguridad social: 0
Con Hacienda: 0
Con otros organismos: 1

AFECTADOS POR: 1 Empresa(s) en Procedimientos Concursales.

Últimas Incidencias Judiciales

cifras expresadas en €
JUZGADO DE LO SOCIAL.

Existen 2 incidencia(s) en los juzgados de lo social censados en INFORMA D&B, S.A.

Fecha	Estado de la Incidencia	Actor	Importe
02/06/2008	EMBARGO	MARIA Y OTRO/A/OS/AS	7.841,33

15/01/2005	EMBARGO	SONIA Y OTRO/A/OS/AS	300,00
Últimas Reclamaciones Administrativas			
cifras expresadas en € CON OTROS ORGANISMOS.			
Existen 1 reclamaciones administrativas con otros Organismos censadas en INFORMA D&B, S.A. Ejecutivo			
FECHA	Organismo	Importe	
04/12/2007	AYUNTAMIENTO DE MALAGA	466,71	

ELEMENTOS FINANCIEROS Y COMPARATIVA SECTORIAL

ELEMENTOS FINANCIEROS

Análisis del balance

Cifras expresadas en €				
	30/06/2009	%	30/06/2008	%
	(12)	Activo	(6)	Activo
A) ACTIVO NO CORRIENTE				
B) ACTIVO CORRIENTE	2.000.000,00	100,00	2.000.000,00	100,00
A) PATRIMONIO NETO	200.000,00	10,00		
B) PASIVO NO CORRIENTE	600.000,00	30,00	1.000.000,00	50,00
C) PASIVO CORRIENTE	1.200.000,00	60,00	1.000.000,00	50,00

COMPARATIVA SECTORIAL

Tabla Valores

Cifras expresadas en %			
	Empresa	Sector	DIFERENCIA
	(2009)		
ANÁLISIS DE BALANCE: % sobre el total			
activo			
A) ACTIVO NO CORRIENTE		70,54	
A) ACTIVO CORRIENTE	100,00	29,46	70,54
A) PATRIMONIO NETO	10,00	61,46	-51,46
B) PASIVO NO CORRIENTE	30,00	19,18	10,82
C) PASIVO CORRIENTE	60,00	19,35	40,65
	Empresa	Sector	DIFERENCIA
	(2009)		

ANÁLISIS DE LA CUENTA DE PÉRDIDAS

Y GANANCIAS: % sobre los ingresos

totales de explotación

VENTAS	97,91
MARGEN BRUTO	61,82
EBITDA	17,41
EBIT	11,88
RESULTADO NETO	7,51

Composición del Sector

Sector comparado (CNAE 2009): 9329

Número de empresas: 14

Tamaño (cifras de ventas): 7.000.000,00 - 40.000.000,00 Euros

OTROS DATOS DE LA MEMORIA

Auditoría

Fuente: depósito 2009

Opinión de auditoría: FAVORABLE CON SALVEDADEES

Auditor: TUSET AUDITORES S.L.

Honorarios de auditoría: 2.500 €

Hechos posteriores al cierre

Fuente: Memoria 2009

La sociedad se encuentra inmersa en un proceso de revisión fiscal de los últimos ejercicios económicos.

DIRECCIONES

Domicilio social

Domicilio social actual:

AVENIDA DE VALDELAPARRA (P I
ALCOBENDAS), 12
28108 ALCOBENDAS MADRID

Domicilio social anterior:

BALDIO 19
14700 PALMA DEL RIO CórDOBA

Características del domicilio social actual

Tipo de local: tienda

Superficie: 1000 m2

Titularidad: el local está bajo contrato de leasing

Situación del local: principal

Sucursales

Calle	Código Postal	Municipio	Provincia
AVENIDA SANT JORDI, 308	08960	SANT JUST DESVERN	Barcelona

AVENIDA BUCARAMANGA (BJ), 15	28033	MADRID	Madrid
PASEO DE LA CHOPERA (4 B), 25	28100	ALCOBENDAS	Madrid
PLAZA BANARES, 44	48003	BILBAO	Vizcaya
Existen 4 sucursales censadas en INFORMA D&B, S.A			

ESTRUCTURA CORPORATIVA

VINCULACIONES ADMINISTRATIVAS

Principales Administradores, Dirigentes y Auditor de Cuentas

CARGO	APELLIDOS Y NOMBRE	FECHA NOMBRAMIENTO
PRESIDENTE	DEMOSTRACION DEMOSTRACION IVAN	25/05/2004
CONSEJERO	DEMOSTRACION DEMOSTRACION PEDRO JESUS	25/05/2004
CONSEJERO	DEMOSTRACION DEMOSTRACION JOSE	12/07/2006
CONSEJERO	DEMOSTRACION DEMOSTRACION SERGIO	07/12/2007
CONSEJERO	DEMOSTRACION DEMOSTRACION MANUEL	04/06/2009

Existen 5 administradores, dirigentes y auditores de cuentas censados en INFORMA D&B, S.A.

Remuneración del consejo

Fuente: Memoria 2009

Remuneración del consejo: 2.500 €

Directivos Funcionales

CARGO	APELLIDOS Y NOMBRE
Director general	DEMO GOMEZ VICTOR
Gerente	DEMO LOPEZ PEDRO
Gerente	DEMO SANCHEZ JESUS
Director financiero	MATEN SALSA ERNESTO
Director comercial	DEMOSTRACION FUNCIONAL LUIS
Director de exportación	DEMO GARCIA JOSE
Director de calidad	DEMOS DEMOS ROGELIO

VINCULACIONES FINANCIERAS

Accionistas

RAZON SOCIAL	CIF/PAIS	%	FUENTE	FECHA INF.
HIPERCOR SA	A28642866	100,00	REG.MERCAN.	31/12/2009

Existen 1 vinculaciones financieras directas por accionistas censadas en INFORMA D&B, S.A.

Participaciones

	RAZON SOCIAL	CIF/PAIS	%	FUENTE	FECHA INF.
◆	SERVICIOS DE CATERING DE DEMOSTRACION SL	B00000000	60,00	REG.MERCAN.	31/12/1999
	VIAJES DE MOSTRACION SLP	B99999999	Indet.	EL PAIS	10/10/2005

Existen 2 vinculaciones financieras directas por participaciones censadas en INFORMA D&B, S.A.

◆ Empresa con rating inferior a 7

INFORMACIÓN COMERCIAL

Constitución

Fecha de constitución: 01/02/1980

Fecha inicio de actividad: 01/04/1981

Procedencia/Fundación

Procedencia: La sociedad procede de la fusión por absorción de la SOCIEDAD DEMOSTRACIÓN SA y de la SOCIEDAD DE PRUEBA SL

Actividad

Código Informa: 1969600

Actividad Informa: Salones recreativos y de juego

Código CNAE 2009: 9329

Actividad CNAE 2009: Otras actividades recreativas y de entretenimiento

Código SIC: 7999

Actividad SIC: Servicios de diversión y recreativos SC

Objeto social: TRANSPORTE AEREO DE PERSONAS, MERCANCIAS, CARGA O CORREOS. TRABAJOS AEREOS, FUMIGACION, INCENDIOS, ESCUELA DE PILOTOS, TALLER DE MANTENIMIENTO, VENTA DE AVIONES Y EN GENERAL CUALQUIER ACTIVIDAD RELACIONADA.

Información medioambiental: SI (Pág. 3) Memoria 2009

Obras en curso

Tipo de obra: Este campo muestra una descripción de la obra que esta realizando la sociedad

Domicilio de obra: Este campo muestra el domicilio de la obra si es diferente al social de la sociedad

Entidad adjudicadora: Este campo mostrará las entidades financieras que puedan estar relacionada con la obra descrita

Otros datos: Otros datos de interes

Presupuesto de la obra: 120.000 Euros

Fecha inicio de la obra: 01/01/2006

Fecha finalización de la obra: 01/01/2010

Empleados

Última cifra de empleados: 90 (2011)

% de empleados fijos: 50%

% de empleados eventuales: 50%

% de hombres: 50%

% de mujeres: 50%

Evolución de los empleados

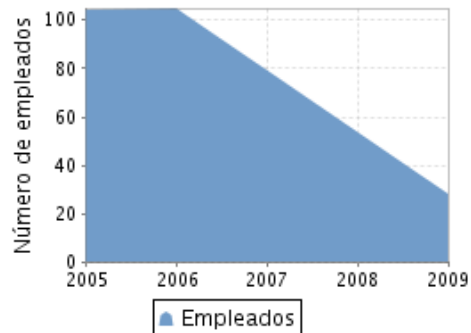

Distribución de empleados

Fuente: Memoria 2009

Categoría	Número medio de empleados	Hombres	Mujeres
Distribución por sexo		40	40

Operaciones comerciales

Importaciones: 15%

Importa de: FRANCIA, BELGICA, HOLANDA, ITALIA

Exportaciones: 20%

Exporta a: MARRUECOS

PROVEEDORES

Razón social	Internacional
PROVEEDOR DEMOSTRACION	NO
1	

Existen 1 Proveedores en INFORMA D&B, S.A.

CLIENTES

Razón social	Internacional
UUU	SI

Existen 1 Clientes en INFORMA D&B, S.A.

Desglose de ventas

* El 10% de su cifra de negocio corresponde a la venta de frutos secos.

* El 90% de su cifra de negocio corresponde a la venta de frutos tropicales y subtropicales.

Servicios profesionales y de publicidad

Fuente: Memoria 2009

Gasto en concepto de servicios profesionales: 3.200 €

Gasto en concepto de servicios de publicidad: 2.100 €

Bancos

ENTIDAD	SUCURSAL	DIRECCIÓN	LOCALIDAD	PROVINCIA
CAJA DE AHORROS	5837	ALBERTO	MADRID	Madrid
Y M.P. DE MADRID		ALCOCER, 46		

CAJA DE AHORROS Y PENSIONES DE BARCELONA	7981	AV. NUESTRA SEÑORA DE VALVANERA, 96	MADRID	Madrid
BANCO BILBAO VIZCAYA ARGENTARIA, S.A.				
Existen 3 entidades bancarias censadas en INFORMA D&B, S.A.				

Resumen de operaciones bancarias

Líneas de descuento: 4
Póliza de crédito: 6
Préstamo hipotecario: 4
Préstamos sin garantía real: 0

Operaciones bancarias

Tipo de deuda: Líneas de descuento	Límite concedido: 200,00 € Límite dispuesto: 0,00 € Límite disponible: 200,00 € Fuente: MEMORIAS (2009)
Tipo de deuda: Póliza de crédito	Límite concedido: 200,00 € Límite dispuesto: 150,00 € Límite disponible: 50,00 € Fuente: MEMORIAS (2009)
Tipo de deuda: Líneas de descuento	Límite concedido: 300,00 € Límite dispuesto: 0,00 € Límite disponible: 300,00 € Fuente: MEMORIAS (2009)
Tipo de deuda: Póliza de crédito	Límite concedido: 300,00 € Límite dispuesto: 150,00 € Límite disponible: 150,00 € Fuente: MEMORIAS (2009)
Tipo de deuda: Préstamo hipotecario	Importe concedido: 400,00 € Fuente: MEMORIAS (2009)

Existen 14 operaciones bancarias censadas en INFORMA D&B, S.A.

Leasing					
Cifras expresadas en €					
Entidad	Bien afecto	Hasta 1 año	De 1 a 5 años	Más de 5 años	
CAIXA LEASING	ELEMENTOS	30.000,00	15.000,00	150.000,00	
	TRANSPORTE				
CAIXA LEASING	ELEMENTOS	40.000,00	15.000,00	150.000,00	
	TRANSPORTE				
CAIXA LEASING	ELEMENTOS	50.000,00	70.000,00	90.000,00	
	DE				
	TRANSPORTE				
CAIXA LEASING	ELEMENTOS	90.000,00	70.000,00	90.000,00	
	DE				
	TRANSPORTE				

Existen 4 operaciones de leasing en INFORMA D&B, S.A.

Subvenciones	
Organismo-entidad: JUNTA CASTILLA LA MANCHA Tipo de subvención: Ampliación o mejora del negocio, realización de proyectos Año de concesión: 2003 Descripción de la operación: La subvencion financia parte de sus inversiones	Importe nominal: 250.000,00 € Fuente: Depósito de cuentas (2008)
Organismo-entidad: JUNTA CASTILLA LA MANCHA Tipo de subvención: Al fomento del empleo Año de concesión: 2002	Importe nominal: 10,00 € Importe recibido ejercicio: 5,00 € Fuente: MEMORIAS (2009)

Existen 2 subvenciones censadas en INFORMA D&B S.A

Marcas, rótulos y denominaciones comerciales
DENOMINACIONES ANTIGUAS: * LA NUEVA FICTICIA * SOCIEDAD FICTICIA SA Marca: DEMOSCO (Vigente) Ámbito: NACIONAL Fecha: 28/10/1944

Existen 1 marcas, rótulos y denominaciones comerciales en INFORMA D&B, S.A.

ESTRUCTURA LEGAL

Datos de constitución

Fecha de registro: 01/04/1981

Datos de estructura actual

Forma jurídica: Sociedad anónima

Capital social: 1.280.000 €

Capital desembolsado: 1.280.000 €

Aspectos legales

Obligado a presentar cuentas: SI

Censo cameral: SI (2008)

Información Bursátil:

TIPO DE MERCADO	PLAZA DE COTIZACIÓN	TIPO DE COTIZACIÓN	ESTADO
Bolsas y Mercados Españoles	Barcelona		Suspendida
Bolsas y Mercados Españoles	Bilbao		Suspendida
Bolsas y Mercados Españoles	Madrid		Suspendida
Bolsas y Mercados Españoles	Valencia		Suspendida

B.O.R.M.E. (BOLETÍN OFICIAL DEL REGISTRO MERCANTIL)

Resumen

Actos sobre actividad: 0
 Actos sobre administradores: 0
 Actos de capital: 0
 Actos de creación: 0
 Actos de depósitos: 3 (Último: 16/07/2010, primero: 16/07/2010)
 Actos de identificación: 0
 Actos informativos: 0
 Actos sobre procedimientos: 1 (Último: 16/07/2010)

Últimos Actos del B.O.R.M.E.

Actos más significativos de los últimos doce meses

ACTO	FECHA	Nº ANUNCIO	REG. MERC.
Depósito de proyecto de escisión total	16/07/2010	9999995	Madrid

Últimas cuentas depositadas

ACTO	FECHA	Nº ANUNCIO	REG. MERC.
Depósito de cuentas anuales (2009)	16/07/2010	8888885	Madrid
Depósito de cuentas anuales (2008)	16/07/2010	8888884	Madrid
Depósito de cuentas anuales (2007)	16/07/2010	8888883	Madrid

Existen 4 actos censados en INFORMA D&B S.A.

PUBLICACIONES EN PRENSA

Resumen de prensa por tipo de información (últimos cinco años)

Avisos legales: 4 (Último: 09/12/2009, primero: 13/11/2006)
Datos estructurales: 1 (Último: 24/07/2007)
Datos informativos: 2 (Último: 11/12/2007, primero: 20/07/2006)
Información financiera: 1 (Último: 17/06/2008)
Información negativa: 0
Líneas de negocio: 1 (Último: 03/11/2006)
Histórico de prensa: 0

Últimos artículos publicados en prensa



09/12/2009 NEGOCIO - ANUNCIOS LEGALES

LA JUNTA GRAL. DE ACCIONISTAS DE ESTA CIA. HA ACORDADO CON FECHA 9/11/09 TRASLADAR EL DOMICILIO SOCIAL A MADRID, AVDA. GRAN VIA, 112. EL CAMBIO SE REALIZARA CON FECHA 31/12/09.



16/12/2008 LA VANGUARDIA - ANUNCIOS LEGALES

EL CONSEJO DE ADMINISTRACION DE ESTA CIA. HA ACORDADO CONVOCAR A LOS ACCIONISTAS A JUNTA GRAL. QUE TENDRA LUGAR EL DIA 31/12/08 EN CUYO ORDEN DEL DIA SE TRATARA, ENTRE OTROS, LA DISOLUCION Y LIQUIDACION DE LA MISMA.



17/06/2008 LA GACETA - DATOS FINANCIEROS

EN JUNTA GRAL. DE ACCIONISTAS CELEBRADA EL 07/06/08 SE ACORDO DISTRIBUIR UN DIVIDENDO ACTIVO CON CARGO A LOS BENEFICIOS OBTENIDOS EN EL EJERCICIO 2007 POR UN IMPORTE BRUTO DE 8,5 EUROS POR TITULO. ESTE DIVIDENDO SE HARA EFECTIVO A PARTIR DEL 07/07/08.

Existen 9 noticias de prensa censadas en INFORMA D&B, S.A.

Información complementaria

Situación actual

La Memoria de 0000 indica que la sociedad permaneció inactiva durante dicho periodo. La existencia de informaciones posteriores corrobora que la sociedad no permanece en dicha situación

Clientes y/o proveedores

Este bloque le mostrará aclaraciones o información que no se puede cargar en el bloque de clientes y proveedores

Vinculaciones financieras: accionistas

Este bloque le mostrará información de accionistas que complementa la cargada en la base de datos

Actividad

Este bloque le mostrará valor añadido a la información cargada en el bloque de actividad del presente informe

INFORMACION FINANCIERA

La información del último Depósito de Cuentas individual contenida en este Informa procede de fuentes propias ajenas al Registro Mercantil.

BALANCE DE SITUACIÓN
Activo

Cifras expresadas en €				
	30/06/2009	%	30/06/2008	%
	(12)	Activo	(6)	Activo
A) ACTIVO NO CORRIENTE				
I. Inmovilizado intangible				
II. Inmovilizado material				
III. Inversiones inmobiliarias				
IV. Inversiones en empresas del grupo y asociadas a largo plazo				
V. Inversiones financieras a largo plazo				
VI. Activos por impuesto diferido				
VII. Deudas comerciales no corrientes				
B) ACTIVO CORRIENTE	2.000.000,00	100,00	2.000.000,00	100,00
I. Activos no corrientes mantenidos para la venta				
II. Existencias				
III. Deudores comerciales y otras cuentas a cobrar	2.000.000,00	100,00	2.000.000,00	100,00
1. Clientes por ventas y prestaciones de servicios			500.000,00	25,00
a) Clientes por ventas y prestaciones de servicios a largo plazo			250.000,00	12,50
b) Clientes por ventas y prestaciones de servicios a corto plazo			250.000,00	12,50
6. Otros créditos con las Administraciones Públicas			1.500.000,00	75,00
IV. Inversiones en empresas del grupo y asociadas a corto plazo				
V. Inversiones financieras a corto plazo				

VI. Periodificaciones a corto plazo				
VII. Efectivo y otros activos líquidos equivalentes				
TOTAL ACTIVO (A + B)	2.000.000,00	100,00	2.000.000,00	100,00
Patrimonio Neto y Pasivo				
Cifras expresadas en €				
	30/06/2009 (12)	% Activo	30/06/2008 (6)	% Activo
A) PATRIMONIO NETO	200.000,00	10,00		
A-1) Fondos propios	200.000,00	10,00		
I. Capital	1.280.000,00	64,00	1.280.000,00	64,00
1. Capital escriturado	1.280.000,00	64,00	1.280.000,00	64,00
II. Prima de emisión				
III. Reservas				
IV. (Acciones y participaciones en patrimonio propias)	-1.080.000,00	-54,00	-1.280.000,00	-64,00
V. Resultados de ejercicios anteriores				
VI. Otras aportaciones de socios				
VII. Resultado del ejercicio				
VIII. (Dividendo a cuenta)				
IX. Otros instrumentos de patrimonio neto				
A-2) Ajustes por cambios de valor				
I. Activos financieros disponibles para la venta				
II. Operaciones de cobertura				
III. Activos no corrientes y pasivos vinculados, mantenidos para la venta				
IV. Diferencia de conversión				
V. Otros				
A-3) Subvenciones, donaciones y legados recibidos				
B) PASIVO NO CORRIENTE	600.000,00	30,00	1.000.000,00	50,00
I. Provisiones a largo plazo				
II. Deudas a largo plazo	600.000,00	30,00	1.000.000,00	50,00

2. Deudas con entidades de crédito			500.000,00	25,00
3. Acreedores por arrendamiento financiero			500.000,00	25,00
III. Deudas con empresas del grupo y asociadas a largo plazo				
IV. Pasivos por impuesto diferido				
V. Periodificaciones a largo plazo				
VI. Acreedores comerciales no corrientes				
VII. Deuda con características especiales a largo plazo				
C) PASIVO CORRIENTE	1.200.000,00	60,00	1.000.000,00	50,00
I. Pasivos vinculados con activos no corrientes mantenidos para la venta				
II. Provisiones a corto plazo				
III. Deudas a corto plazo				
2. Deudas con entidades de crédito	600.000,00	30,00	500.000,00	25,00
3. Acreedores por arrendamiento financiero			250.000,00	12,50
IV. Deudas con empresas del grupo y asociadas a corto plazo				
V. Acreedores comerciales y otras cuentas a pagar				
1. Proveedores			500.000,00	25,00
a) Proveedores a largo plazo			250.000,00	12,50
b) Proveedores a corto plazo			250.000,00	12,50
VI. Periodificaciones a corto plazo				
VII. Deuda con características especiales a corto plazo				
TOTAL PATRIMONIO NETO Y PASIVO (A + B + C)	2.000.000,00	100,00	2.000.000,00	100,00

CUENTA DE PÉRDIDAS Y GANANCIAS

Cifras expresadas en €				
	30/06/2009	%ING.	30/06/2008	%ING.
	(12)	EXPLOT.	(6)	EXPLOT.
A) OPERACIONES CONTINUADAS				

1. Importe neto de la cifra de negocios	
2. Variación de existencias de productos terminados y en curso de fabricación	
3. Trabajos realizados por la empresa para su activo	
4. Aprovisionamientos	
5. Otros ingresos de explotación	
6. Gastos de personal	
7. Otros gastos de explotación	
8. Amortización del inmovilizado	
9. Imputación de subvenciones de inmovilizado no financiero y otras	
10. Excesos de provisiones	
11. Deterioro y resultado por enajenaciones del inmovilizado	
12. Diferencia negativa de combinaciones de negocio	
13. Otros resultados	
A.1) RESULTADO DE EXPLOTACIÓN (1 + 2 + 3 + 4 + 5 + 6 + 7 + 8 + 9 + 10 + 11 + 12 + 13)	
14. Ingresos financieros	1.000.000,00
15. Gastos financieros	-1.000.000,00
16. Variación de valor razonable en instrumentos financieros	
17. Diferencias de cambio	
18. Deterioro y resultado por enajenaciones de instrumentos financieros	
19. Otros ingresos y gastos de carácter financiero	
A.2) RESULTADO FINANCIERO (14 + 15 + 16 + 17 + 18 + 19)	
A.3) RESULTADO ANTES DE IMPUESTOS (A.1 + A.2)	

20. Impuestos sobre beneficios
 A.4) RESULTADO DEL EJERCICIO
 PROCEDENTE DE OPERACIONES
 CONTINUADAS (A.3 + 20)
 B) OPERACIONES
 INTERRUMPIDAS
 21. Resultado del ejercicio
 procedente de operaciones
 interrumpidas neto de impuestos
 A.5) RESULTADO DEL EJERCICIO
 (A.4 + 21)

ESTADO DE CAMBIOS DE PATRIMONIO NETO

Estado de ingresos y gastos reconocidos

Para los estados financieros presentados en modelo PYMES, el 'Estado de Cambios de Patrimonio Neto' se compone de un único cuadro. Para el resto de los casos, se mostrarán los dos cuadros propios de dicho estado, con la excepción de que la sociedad no incurra en operaciones que tengan su reflejo en el 'Estado de Ingresos y Gastos Reconocidos' y por lo tanto, este carezca de datos.

Estado total de cambios de patrimonio neto

Cifras expresadas en €

Cambios de Patrimonio (1 /1)	CAPITAL ESCRITURADO	(ACCIONES Y PARTICIPACIONES EN PATRIMONIO PROPIAS)	TOTAL
SALDO, FINAL DEL EJERCICIO (2007)	1.280.000,00	-1.280.000,00	
I. Ajustes por cambio de criterio en el ejercicio (2007)			
II. Ajustes por errores del ejercicio (2007)			
SALDO AJUSTADO, INICIO DEL EJERCICIO (2008)	1.280.000,00	-1.280.000,00	
I. Total ingresos y gastos reconocidos			
II. Operaciones con socios o propietarios			
III. Otras variaciones del patrimonio neto			
SALDO FINAL DEL EJERCICIO (2008)	1.280.000,00	-1.280.000,00	
SALDO, FINAL DEL EJERCICIO (2008)	1.280.000,00	-1.080.000,00	200.000,00
I. Ajustes por cambio de criterio en el ejercicio (2008)			
II. Ajustes por errores del ejercicio (2008)			

SALDO AJUSTADO, INICIO DEL EJERCICIO (2009)	1.280.000,00	-1.080.000,00	200.000,00
I. Total ingresos y gastos reconocidos			
II. Operaciones con socios o propietarios			
III. Otras variaciones del patrimonio neto			
SALDO FINAL DEL EJERCICIO (2009)	1.280.000,00	-1.080.000,00	200.000,00

RATIOS

	30/06/2009 (12)	Variación %	30/06/2008 (6)
RATIOS DE EQUILIBRIO			
Fondo de maniobra (€)	800.000,00	-20,00	1.000.000,00
Ratio fondo de maniobra	0,40	-20,00	0,50
RATIOS DE LIQUIDEZ			
Ratio de Liquidez (%)	166,67	-16,67	200,00
RATIOS DE ENDEUDAMIENTO			
Porcentaje de endeudamiento (%)	60,00	-20,00	75,00
Coste Medio de Financiación Externa	0,83		
RATIOS GENERALES Y DE ACTIVIDAD			
Facturación media por Empleado	0,00		
Coste Medio por Empleado	0,00		
RATIOS DE RESULTADOS			
Rentabilidad Económica (ROA) (%)	0,00		0,00
Rentabilidad Financiera (ROE) (%)	0,00		

INFORMACIÓN ADICIONAL

Esta empresa ha sido consultada por última vez el **15/02/2011**, **128** veces en el último trimestre y **3.287** veces en total.

Si necesita más información, póngase en contacto con nuestro **Servicio de Atención al Cliente:**
E-mail: clientes@informa.es · **Teléfono:** 902 176 076 · **Fax:** 91 661 90 60.

El presente Informe es para uso interno y no puede ser reproducido, publicado o redistribuido, parcial ni totalmente, de forma alguna sin la autorización expresa de INFORMA D&B, S.A..
Debido a la gran cantidad de fuentes de información utilizadas para la elaboración del presente Informe, INFORMA D&B, S.A. no garantiza la corrección absoluta de la información, ni se hace responsable de su uso para una finalidad en concreto. Asimismo le indicamos que el presente Informe no puede ser el único elemento a tener en cuenta para su toma de decisiones.
La información sobre personas físicas contenida en el presente Informe hace referencia únicamente a su actividad empresarial o profesional y debe ser utilizada exclusivamente en el marco de la empresa a la que representan o prestan sus servicios.

INFORMA D&B, S.A.

INFORMA D&B, S.A., líderes en Información Comercial, Financiera y de Marketing.
Avda. de la Industria, 32 (28108 - Alcobendas - MADRID)

